# Circuit pédestre - Saint Appolinaire

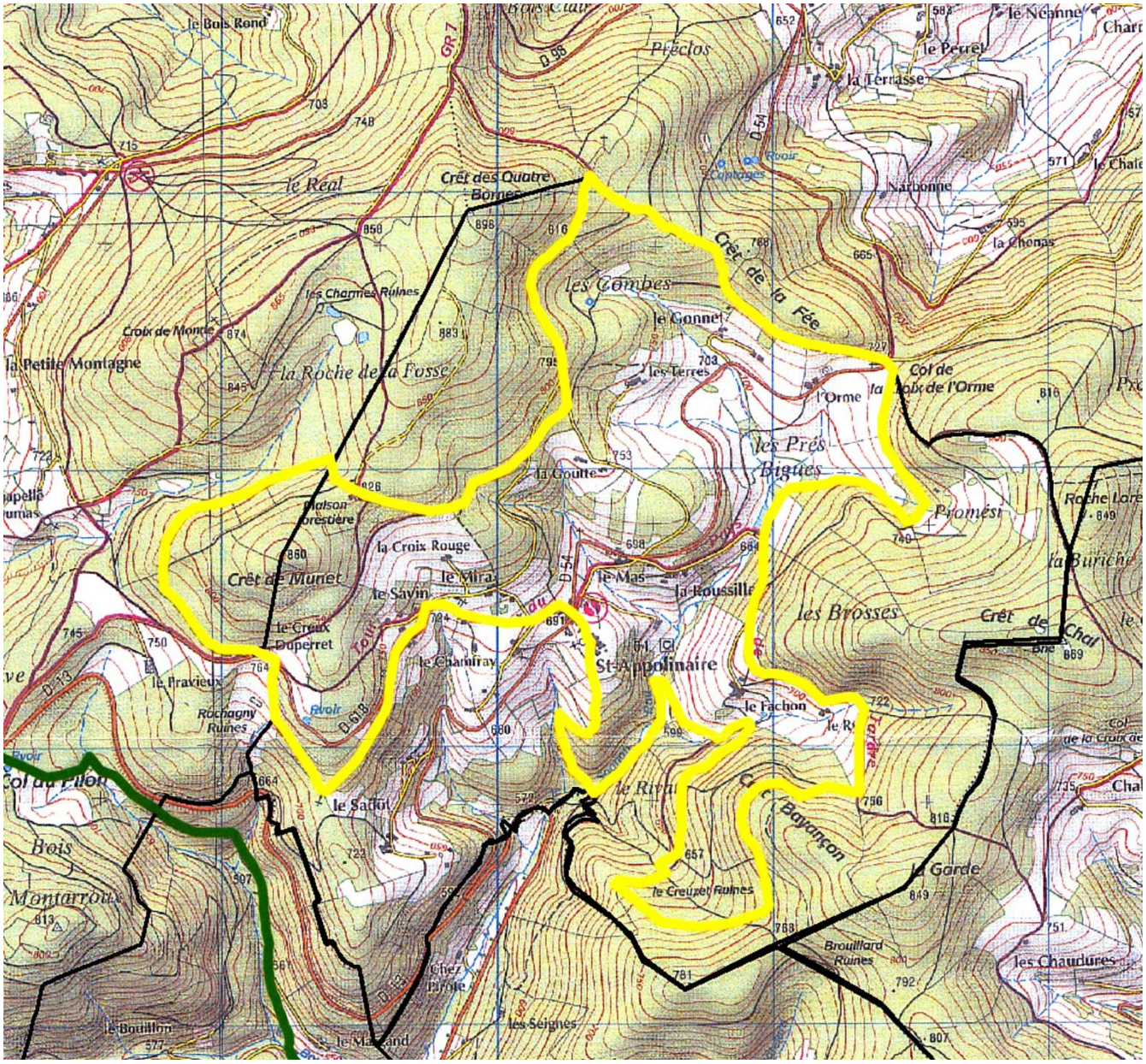


13 km, altitude entre 575m et 830m
Durée : 4h, sens antihoraire
Balisage : Petites plaques avec traits jaunes + Numéro 27 sur fond couleur rouge
Départ : parking de l'église

Prendre le chemin de terre et franchir le Soanan, remonter à travers bois et sous-bois. Rejoindre l'étang et le longer par la droite pour gagner le col de la Croix de l'Orme. Traverser la D54 et longer le Crêt de la Fée jusqu'au carrefour des 4 Bornes. Prendre alors à gauche en direction des Combes, passer à proximité de la maison forestière, redescendre au Creux Duperret. Retour : tourner à gauche et suivre la route départementale D618. Environ 100m après un grand bâtiment, rénové, quitter la route en tournant à droite pour suivre le chemin qui ramène au Savin, puis au village.